35 يوماً على اتفـــــ

السعودية ومرتـزقتها يرفـــ

آلاف الغـارات لطائـرات العدوان تواصل قتل الابرياء، و تدمير المنشـآت الخاصة والعامة في عدة محافظات يمنية وحشودات وزحوفات المرتزقة لا تتوقف يومياً عن استهداف منازل المواطنين واسـتفزاز الجيش واللجان الشـعبية في جميع الجبهات في محاولة منهم لعرقلة مسار السلام ومشاورات الكويت..

غيـر مكترثيـن لاتفاق التهدئة الـذي حظي برعاية اممية والذي اصبح مـن وجهة نظرهم مجرد حبر على ورق..

الميثاق ترصد خروقات العدوان والمرتزقة للاسبوع الرابع على التوالي:

اليوم التاسع والعشرين 9 / 5 / 2016م

العاصمة صنعاء:
- طيران العـدوان السعودي يحلق في سماء العاصمة

محافظة صنعاء:
- قصف صاروخي ومدفعي لمرتزقة العدوان على منطقتي مبدعة وبني بارق في نهم

الجوف :
- طيران العدوان يحلق بكثافة في سماء عدة مناطق بالمحافظة
- مرتزقة العدوان يستهدفون مواقع الجيش واللجان الشعبية في مديريتي المصلوب والمتون

صعدة:
- تحليق مكثف لطيران العـدوان في سماء المحافظة

عمران:
- طيران العدوان يشن 5 غارات على منطقة قرن الدمم التابع لمعسكر العمالقة في مديرية حـرف سفيان واستشهاد 13 وجـرح 15 كما استهدف العدوان سيارات الاسعاف في نفس الموقع..

مارب:
- مرتزقة العدوان استهدفوا مديرية صرواح بالقصف المدفعي
- تحليق لطيران التجسس التابع للعدوان في سماء المحافظة

الضالع:
- مرتـزقـة العـدوان يستهدفون بالأسلحة المتوسطة مواقع الجيش واللجان في منطقة مريس بالمحافظة
- الأجـهـزة الأمنية تفكك عبوة ناسفة كانت مزروعة في سيارة أحد المواطنين في مديرية جبن

تعز:
- طيران العدوان السعودي يحلق بكثافة في سماء مديرية الوازعية والحنيشية وعزان وموزع
- إفشال محاولة تسلل لمرتزقة العـدوان في حي الزهراء بمنطقة الشماسي وتأمين عدد من المناطق المجاورة

شبوة:
- مرتزقة العدوان يستهدفون الجيش واللجان بصواريخ الكاتيوشا بمديرية عسيلان
- تحليق مكثف لطيران التجسس في سماء المحافظة

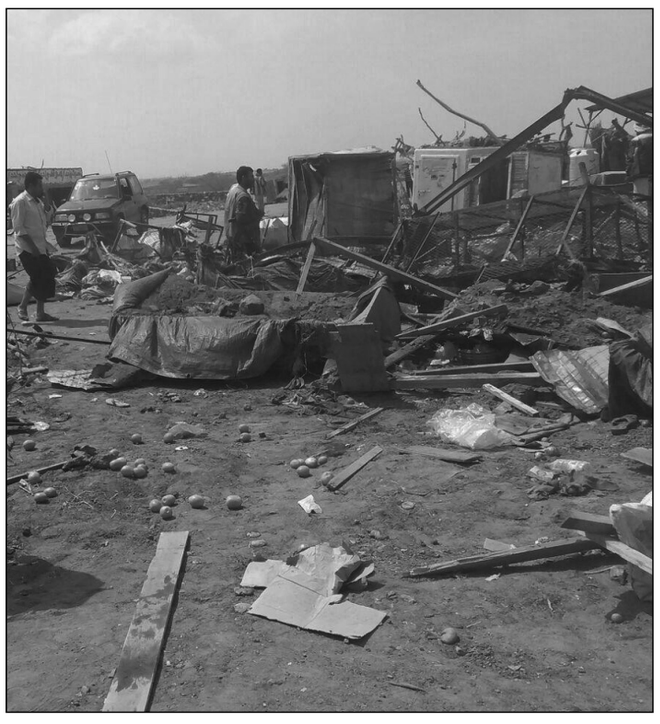

اليوم الثلاثين 10 / 5 / 2016م

محافظة صنعاء:
- قـصف صـاروخـي ومـدفـعي لمرتزقة العدوان على منطقتي مبدعة وبني بارق في نهم

البيضاء:
- تحليق مكثف لطيران العدوان في سماء المحافظة
محاولة تقدم فاشلة لمرتزقة العدوان باتجاه مديرية الزاهر

تعز:
- إحباط محاولة تقدم للمرتزقة باتجاه أحـد المواقع العسكرية جوار الأمن المركزي في كلابة
- طيران الاستطلاع يحلق في سماء العمري وذوباب، ومرتزقة الـعـدوان يقصفون بالمدفعية سلسلة جبال العمري

حجة:
- طيران العدوان يحلق في سماء المحافظة

الجوف:
- تـحـلـيـق لـطـيـران الـعـدوان السعودي في سماء المحافظة

مأرب:
- تحليق مكثف لطيران العدوان السعودي في سماء المحافظة

صعدة:
- تـحـلـيـق لـطـيـران الـعـدوان السعودي الأمريكي في سماء عدد من المديريات

اليوم الواحد والثلاثين 11 / 5 / 2016م

محافظة صنعاء:
- تحليق مكثف لطيران العدوان السعودي في سماء نهم

تعز :
- مرتزقة العدوان يستهدفون بالأسلحة الرشاشة مواقع الجيش واللجان الشعبية في مدينة ذوباب والسلسلة الجبلية المجاورة لها
- طيران العدوان يواصل التحليق في سماء منطقة البرح وجبل حبشي والوازعية
- طيران العدوان يحلق في سماء المحافظة
- قصف صاروخي ومدفعي لمرتزقة العدوان على مناطق متفرقة في مدينة ذوباب
- مرتزقة العدوان يقصفون منطقة الحمراء بمديرية الوازعية والسلسلة الجبلية بمديرية ذوباب بقذائف المدفعية

صعدة:
- طيران العدوان يشن 3 غارات على منطقة مندبة بمديرية باقم
- طيران العدوان السعودي يعاود التحليق في سماء المحافظة

مأرب:
- تحليق مكثف لطيران العدوان في سماء المحافظة..

الجوف:
- طيران العدوان يحلق في سماء المحافظة وفتح حاجز الصوت
- قصف مدفعي لمرتزقة الغزاة في مديريتي المصلوب والمتون

عمران:
- غارتان لطيران العـدوان السعودي على معسكر العمالقة وسقوط شهيدين و9 جرحى

اليـــوم الثـــالث والثـــــ

لحج :
- مرتـزقـة الـعـدوان الـسـعـودي الأمـريـكـي يستهدفون مواقع الجيش واللجان الشعبية في قرنة بمديرية كرش بالرشاشات
- مرتزقة العدوان السعودي الأمريكي يقصفون مواقع الجيش واللجان الشعبية في بوابة كرش بقذائف الهاون
-مـرتـزقـة الـعـدوان الـسـعـودي الأمـريـكـي يستهدفون مواقع الجيش واللجان الشعبية في السفلية. بمديرية كرش برشاش عيار 12,7
- مـرتـزقـة الـعـدوان الـسـعـودي الأمـريـكـي يستهدفون مواقع الجيش واللجان الشعبية في الجريبة بمديرية كرش برشاش عيار 12,7
- مـرتـزقـة الـعـدوان الـسـعـودي الأمـريـكـي يستهدفون مواقع الجيش واللجان الشعبية في الحويمي برشاش عيار 12,7

الجوف :
-مـرتـزقـة الـعـدوان الـسـعـودي الأمـريـكـي يستهدفون مواقع الجيش واللجان الشعبية في مديرية الغيل برشاش عيار 12,7
- مرتزقة العدوان السعودي الأمريكي يقصفون القرية البيضاء والـسـوداء بمديرية المصلوب بمختلف الأسلحة
- محاولة تسلل لمرتزقة الـعـدوان السعودي الأمريكي على منطقة وقز بمديرية المصلوب واستخدامواالأسلحة الخفيفة والمتوسطة
- تحليق لطيران العدوان السعودي الأمريكي في سماء مديرية الغيل والمتون

- طيران الـعـدوان السعودي يشن غـارة على مديرية المصلوب
- إصابة 5 من المواطنين بقصف للمرتزقة على منزلين بمديرية المتون

تعز :
-مـرتـزقـة الـعـدوان الـسـعـودي الأمـريـكـي يستهدفون مواقع الجيش واللجان الشعبية في ذوباب والسلسلة الجبلية والعمري برشاش عيار 12,7
- مرتزقة العدوان السعودي الأمريكي يقصفون مواقع الجيش واللجان الشعبية في الشبكة وجبل القشوبة والسوق بقذائف الدبابة والهاون
- مـرتـزقـة الـعـدوان الـسـعـودي الأمـريـكـي يستهدفون مواقع الجيش واللجان الشعبية في جبل الهام بيرباشا بالمدرعات
- مـرتـزقـة الـعـدوان الـسـعـودي الأمـريـكـي يستهدفون مواقع الجيش واللجان الشعبية في جبل القرف بالوازعية برشاشات عيار 12,7 و23
- مرتزقة العدوان السعودي الأمريكي يقصفون قرية الحمراء بالوازعية بقذائف الهاون
- تحليق لطيران العدوان السعودي الأمريكي في سماء المحافظة
- مـرتـزقـة الـعـدوان الـسـعـودي الأمـريـكـي يستهدفون مواقع الجيش واللجان الشعبية في صالة بمديرية الجحملية برشاش عيار 12,7
- مرتزقة العدوان السعودي الأمريكي يقصفون على الدفاع في بيرباشا بالأسلحة المتوسطة
- تعزيزات لمرتزقة العدوان السعودي الأمريكي في كلابه والاربعين
- تحليق لطيران العدوان السعودي الأمريكي

37,4 مليار خسائر قطاع الاتصـــــ

153,8 مليون نفقات صيانة وإصلاح كابلات الألياف المتضرّرة

10,406 عدد التوقفات والخروج عن الخدمة للتجهيزات والسنترالات جراء العدوان

السعوديـــة ترفـــض تسديـــ

صنعاء- "الميثاق"
بلغت خسائر المؤسسة العامة للاتصالات منذ بدء العدوان السعودي وحتى فبراير الماضي 37,4 مليار ريال.

وأوضح تقرير صادر عن المؤسسة أن 225 موقعاً منها مباني وأبراج ومحطّات وتجهيزات السنترالات والإنترنت والشبكة النحاسية والقوى والتكييف والاتصالات الريفية التابعة للمؤسسة تضرّرت بشكل كلّي وجزئي جرّاء العدوان.

وبيّن التقرير أن الأوضاع الأمنية في 20 محافظة تسبّبت أيضاً في تلك الخسائر والمحافظات هي "إب، أبين، أمانة العاصمة، عدن، الجوف، الضالع، البيضاء، المحويت، تعز، حجة، ذمار، حضرموت، ريمة، سيئون، شبوة، صعدة، عمران، لحج، مأرب، صنعاء".

وأشار التقرير إلى أن عدد التوقّفات والخروج عن الخدمة للتجهيزات في السنترالات بلغت 10 آلاف و 406 مرّة منذ بدء العدوان وحتى نهاية فبراير الماضي.

ولفت إلى أن نفقات صيانة وإصلاح كابلات الألياف المتضرّرة في المحافظات جرّاء العدوان والأوضاع الأمنية وصل إلى 153,8 مليون ريال.