فيسبوك
العدد: (1718)
الاثنين
7 / 7 / 2014م
10 / رمضان / 1435هـ

اشراف/
كامل الخوداني

الميثاق

شخصية الأسبوع

اكرم علي صالح احمد الشعيري

- من مولود 1986 مديرية صوير محافظه عمران
- حاصل علي البكالريوس في جامعه عمران عام 2008م.
- عمل رئيس مجلس الشباب بمديرية صوير عمران
- درس اللغة الانجليزية في المعهد الامريكي للغات
- احد منتسبي القوات الخاصة

منشور الأسبوع

عندما كنا عظماء

عمار الصلوي

من قيصر الروم إلى معاوية..
علمنا بما وقع بينكم وبين علي بن ابي طالب..
وإنا لنرى أنكم أحق منه بالخلافة فلو أمرتني أرسلت
لك جيشاً يأتون إليك برأس علي بن أبي طالب..
فرد معاوية "من معاوية الى هرقل"
أخان تشاجرا فما بالك تدخل فيما بينهما..
إن لم تخرس أرسلت إليك بجيش أوله عندك وآخره عندي ، يأتونني برأسك أقدمه لعلي..

كتاباتهم

احلامنا البسيطة

عمار البركاني

كانت المطالب والاحلام بكهرباء لا تنطفي والآن صرنا نحلم باربع ساعات كهرباء في اليوم..
كانت الاحلام والمطالب بسكة حديد وقطارات..
اليوم صرنا نحلم بعشرين لتر ديزل للسيارات
كانت المطالب بيمن خال من الجريمة
اليوم صرنا نتمنى ان تَمر ساعة بدون جريمة
كان الشعار الشرطة في خدمة الشعب..
اليوم صار الشعب يطالب بحماية الشرطة الى جانب حمايته
هذا هو تغييرهم وثورتهم التي اتوا بها!!

مقتطفات

عبدالرحمن الزيادي

الحل في اليمن ..
«تعالوا الى كلمة سواءً بيننا وبينكم»

خالد الشكيل

ما من يوم صيام في رمضان، إلا وقد سطرت قائمة تحمل أسماء العُتقاء من النار
يارب اجعلنا ووالدينا وأحبتنا وكل من قال: آمين .. من عتقائك من النار.

ناصر باحياني

هنيئاً لاحفادنا جميعاً كونهم الوحيدين الذين سيتهنون بالكهرباء التركية بعد 60 عاماً!!

ناجي المزنعي

على الشرفاء والمخلصين في المؤتمر الشعبي العام ان يدفعوا بالرئيس هادي والزعيم الى إنجاز صفقة تاريخية ..تحافظ على لحمة قيادة المؤتمر ليتمكن من الإضطلاع بمسؤليته التاريخية في هذا الظرف الدقيق والحرج الذي يمر به اليمن .

جميل مفرح

سؤال المسابقة الرمضانية لهذا اليوم:
القتال الذي يجري في عمران والضحايا التي بلا حصر من أجل ماذا؟!

الشيخة مهره آل مكتوم

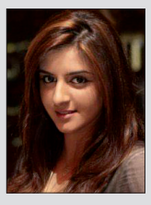

داعش العراق ونصرة سوريا وقاعدة اليمن وليبيا واخوان الشر
هم سرطان قطري أمريكي إسرائيلي بامتياز.

حسين عزيز

لو اتاح الله سبحانه وتعالى لجبال وحجار وتراب وشوارع وبيوت وشجر مدينة عمران الكلام لهتفت وصدحت باعلى صوتها "سلام الله على عفاش" .!!

هشام سرحان

المؤتمر الشعبي هو الكتلة الوطنية الجامعة لكل اليمنيين ..والقادر على حماية اليمن من الأخطار والمهددات المحدقة به ..فحافظوا عليه ..

طاهر حزام

اختفت البرامج التي تذكر الناس بطاعة الوالدين وعدم الفساد وعدم ايذاء الجار والوسطية ... وعدم الفتن والشتم والقتل

الاهم ..

ياسمين الربيع

الأهم من توفير إكرامية الشهر الكريم
الأهم من توفير معاش الإعانات والشؤون الاجتماعية
الأهم من توفير الكهرباء والماء والمشتقات النفطية
الأهم من إيجاد حلول للوضع الاقتصادي المنهار
الأهم من وقف إراقة الدماء ووقف الاقتتال الجاري في طول البلاد وعرضها
الأهم من ذلك كله.. في شريعة دولتنا المصونة هو اسكات «اليمن اليوم» وحصار «جامع الصالح»!!

مراجعة النفس

هشام بن عبدالمغني

المسلمون ضيعوا عماد أخلاقهم الصدق الذي هو طريق النجاة الصدق الذي يظهر كل زيف وكل حقائق مخبأة وراء اطماع دنيوية.. فمتى وجدوه وجدوا طريق النجاة والخلاص مما يحل بهم
فالمسلم الصادق لا يخون ولا يخلف وعداً ولا يغدر ولا يسرق ولا يقتل.. كل واحد يراجع نفسه هل هو صادق ام لا؟!

أمنيات

احمد غراب

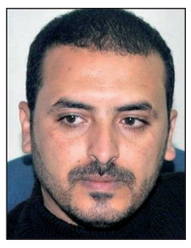

اتمنى ان اجد عالماً واحداً يخطب عن انقطاع مشروع المياه وما يترتب عليه من معاناة لدى الناس
اتمنى ان اجد عالماً واحداً يلقي خطبة رنانة في قاطعي الطرق وضاربي انابيب النفط
اتمنى ان اجد عالماً يصدر فتوى تحرم وتجرم الاعتداء على الكهرباء وفقاً للمعاناة المترتبة عليها والتي تصل حد الموت لمرضى الكلى في المناطق الحارة.
لماذا علماؤنا مثل سياسيينا، مثل احزابنا يعيشون في عالم آخر بعيداً عن معاناة الشعب اليومية مع ابسط الخدمات السياسية !!

صورة وتعليق

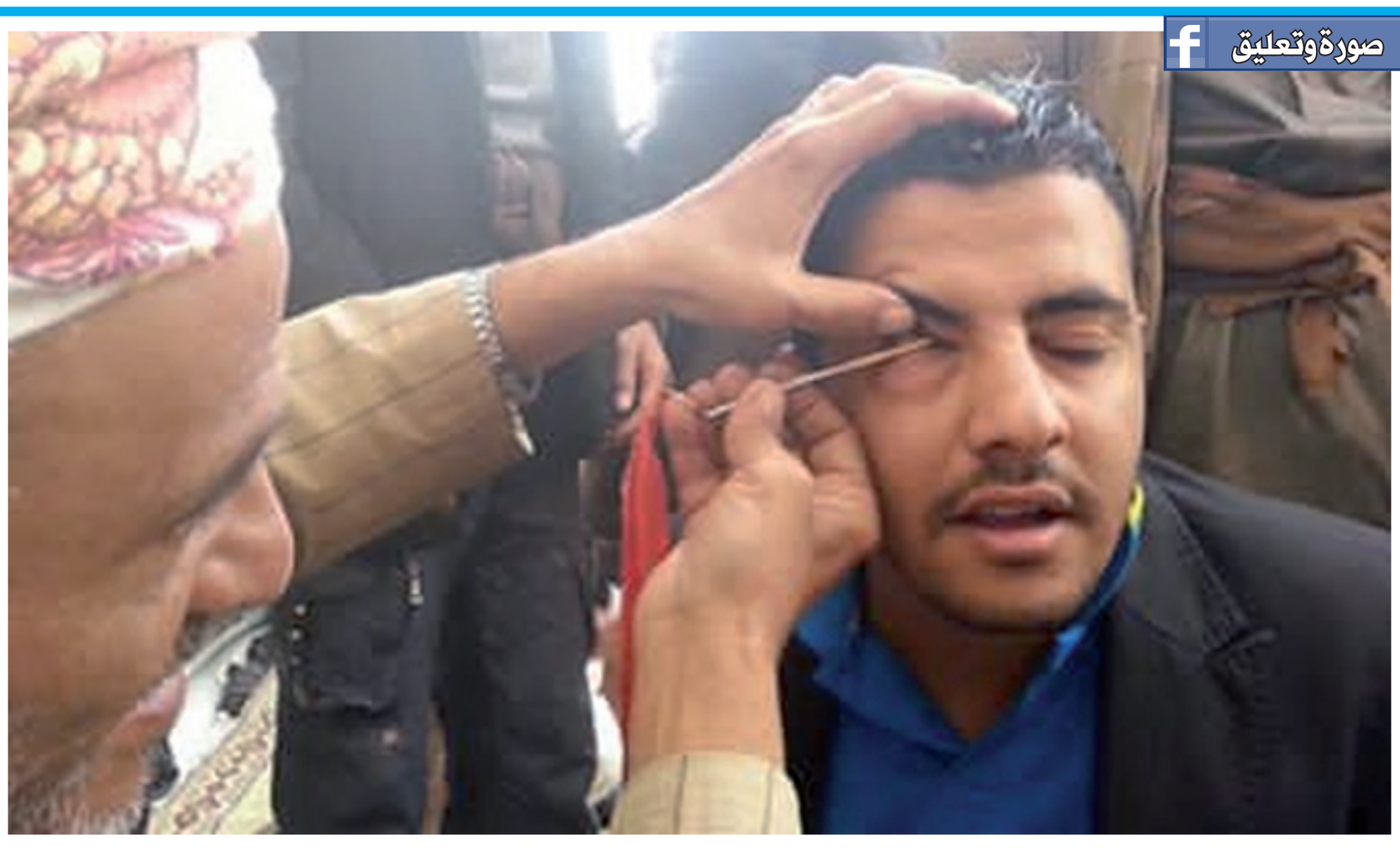

عادل بشر..

كُحل العين للرجال .. امر مستحب خلال شهر رمضان
الصورة لاحد الشباب في الجامع الكبير..

الرهان الفاشل

امل باوزير ..

آلة الحرب والدمار والقتل لن تتوقف وأنتم يا قادة المشترك من اوصلتمونا الى هذا الطريق المسدود يوم وصلتم لرهانكم ونسيتم وطناً يترنح بأكمله.. اليوم أنتم من تقودون الوساطات أنتم من تتلاعبون بالنار على شعب اعزل يعيش باحثاً عن قوت يومه.. اليوم وضحوا للعالم من يقتل من ؟ ومن اجل ماذا؟ ومن المعتدي؟ دعوا الجيش يردع من تسول له نفسه المساس بأمن الوطن ومصالحه تكلموا مثلما كنتم معارضة فاشلين تماماً.

كلمة حق

عاطف مفرح

هامات وطنية عظيمة لايستهان بهم وبمواقفهم الاصيلة والوطنية الثابتة رفضوا كل الاغراءات والاموال والعروض التي قدمها لهم الاخوان من اجل بيع ذممهم وخيانة الوطن الا انهم اصروا على الوفاء وفضلو الوطن والدفاع عنه والعمل لاجله ورفضوا كل عروض السفهاء..
صمدوا رغم كل التهديدات ومحاولات الاغتيال والاقصاء فتحية اجلال وتقدير واحترام ووفاء لهؤلاء الاوفياء..
إنهم كُثر وعلى سبيل المثال الاستاذ المناضل عبده الجندي والشيخ موسى المعافى..

ابتهال

صادق علي مشرف

إلهي وقف السائلون ببابك، ولاذ الفقراء بجنابك، ووقفت سفينة المساكين على ساحل بحر جودك وكرمك يرجون الجواز إلى ساحة رحمتك ونعمتك.. إلهي إن كنت لا ترحم في هذا الشهر المبارك إلا من أخلص لك في صيامه وقيامه فمن للمذنب المقصر إذا غرق في بحر ذنوبه وآثامه..
إلهي إن كنت لا ترحم إلا المطيعين فمن للعاصين؟ وإن كنت لا تقبل إلا من العاملين فمن للمقصرين؟ إلهي ربح الصائمون وفاز القائمون ونجا المخلصون ونحن عبيدك المذنبون فارحمنا برحمتك واعتقنا من النار بعفوك واغفر لنا ذنوبنا برحمتك يا أرحم الراحمين!

الإخوان المراوغون

عبدالله البداي

جماعة مراوغة بغباء مقرف، وجماعة مكابرة لتضحي بغيرها، وجماعة لا تعترف باخطائها بل تكررها.. جماعة كلما فشلت وانهزمت تحمل غيرها فشلها وهزائمها.. يا هؤلا كونوا اقوياء وشجعان واعلنوا بصراحة حربكم ضد الحوثي في عمران بكل وضوح وتحملوا نتائجها هزيمة أو انتصاراً.. واذا لم تكونوا طرف في الحرب اعلنوها بوضوح وطبقوها قول وفعلاً، واخذلوا هادي ووزير دفاعه كما خذلوكم حسب ما تدعون.. اتركوا هادي ووزير دفاعه يواجهوا بشمرقا المسيرة التفجيرية ويتحملوا المسؤلية.. مراوغتكم وغباؤكم سبب هزائمكم وانتصار عدوكم .. حالكم اليوم في صراع عمران لا محاربين ولا مسالمين وهذا الحال لا يتقنه الا المراوغون..!!

مشكلة

الحسن الجلال

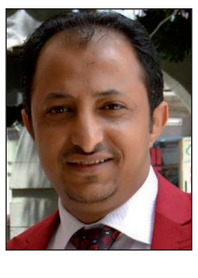

مشكلة البلد الحقيقية تكمن في عجز وضعف الدولة تجاه مخربي أنابيب النفط وأبراج الكهرباء .. إذا وقفت الدولة بقوة أمام أولئك المخربين فنحن في خير وإن عجزت كما هو حاصل اليوم لا شيء يدعونا للفرح على الإطلاق!!

رساله إلى خليفة المسلمين الانتحاريين

عبير الخولاني

ادعو خليفة المسلمين في بلاد الرافدين الخليفة " ابو بكر البغدادي " إلى إعادة النظر في ولاية اليمن وما يحصل لها من تدمير من قبل جندكم المنتمين لتنظيم القاعده الذين لا يخافون فينا ديناً ولا يرعون ذمة ويقومون بتفخيخ أنفسهم ويقتلونا ويقتلون جندنا واطفالنا فهل هذا هو الدين ..؟!!