فيسبوك
العدد: (1704)
الاثنين
31 / 3 / 2014م
29 / جماد أول / 1435هـ
اشراف/
كامل الخوداني

شخصية الأسبوع

وليد محمد أحمد حمود العمري

- من مواليد 1988م بقرية العمارية محافظة ذمار.
- كاتب وناقد وناشط شبابي.
- عضو منظمة اليمن أولاً.
- عضو رابطة الواحة الثقافية .
- عضو منظمة حراس الشرعية الدستورية.
- عضو اتحاد المدونين العرب.
- المستشار الصحفي للملتقى الوطني الدائم لأبناء الحدا.
- عضو مؤسس بمنظمة السلام اليمنية .
- عضو منظمة الدفاع عن الوحدة اليمنية .
- حاصل على عدد من الشهادات التقديرية عن أدواره الثقافية .
- شارك في التنظيم والاعداد لعدد من المهرجانات والندوات الاعلامية في صنعاء .

منشور الأسبوع

مهام الحكومة

عبدالقوي الشميري

مواقف وتوجهات حكومة الوفاق سوءاً من خلال خطابهاالسياسي والإعلامي او من خلال بعض الممارسات والإجراءات تؤكد ان هذه الحكومة غير مستوعبة لمهامها ومتطلبات المرحلة الاستثنائية التي يمر بها الوطن فالمتابع سيدرك بان البعض من ممثلي هذه الحكومة مازالوا مشدودين الى نزعات عدائية تدفعهم الى ممارسة الغي والكيد السياسي تحت غطاء المناصب التي يشغلونها في الوقت الذي ليس لذلك علاقة بالمهام المناطة بهم متناسين أنهم جهاز تنفيذي يمثلون جميع أبناء اليمن ولا يجب ان يضعوا أنفسهم كخصوم سياسيين لهذا الطرف اوذاك .واذا كانت الازمة التي عاشها الوطن قد ولدت لدى البعض مفاهيم مغلوطة ونزعات عدائية وخصومات وفرز سياسي.. الخ..

كان من الأولى على الحكومة ان تستوعب ذلك وان تعمل على تهيئة المناخات المناسبة لأدائها وفي المقدمة تجاوز ومعالجة الصراعات السياسية والوقوف على مسافة متساوية من الجميع بدلا من توسيع الهوة بل وتحول البعض الى خصوم وإعادة انتاج أزمات وصراعات جديدة دون مراعاة لمصلحة الوطن والمواطن.

أعجبني · تعليق · مشاركة ·

كتاباتهم

الاخوان السبب

Abdul Munaam

لن تهدأ مشاكل اليمن وأزماته الا بوجود دولة قوية وزوال الإخوان لسبب بسيط، لولا وجود الإخوان لما ظهر التالي:

1-الحوثي فهم من اظهروه حتى ذاع صيته والسكوت على مواجهته للدولة وتسليمهم له معسكرات الدولة آنذاك.

2-ظهور القاعدة لنفس السبب الذي دعموا به الحوثي وهو اسقاط علي عبدالله صالح واضعاف الدولة.

3-الحراك.. فهم من سعوا إليه بل وصرحوا انه يحق لاخوتنا في الجنوب ان يقرروا مصيرهم.. الدليل على هذا كله اجتماعهم في ساحة واحدة وقبله اللقاء المشترك.

أعجبني · تعليق · مشاركة ·

شهادة عابرة

د. وهيب خدابخش

بالأمس قالوا عني إصلاحي !!
وعندما تم انتخابي في هيئة رئاسة لجنة صعدة قالوا عليّ حوثي..
وأكيد بعد هذا المنشور بيقولوا عليّ مؤتمري !!
بالرغم من اختلافي الكامل معه، الا انني اعتقد ان أكثر شخص التزم بتنفيذ المبادرة الخليجية هو أحمد علي عبدالله صالح.

مقتطفات

أمل لا ينتهي

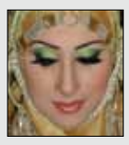

يابخت مصر.. هنيئاً لكم زعامة السيسي هذا
الرجل يجعلني أعيش اجواء جمال عبدالناصر والسادات ؟؟؟ واحلى تحية.. ومصر هي أمي..

جمال الورد *

القومية العربية بكل مميزاتها وشموخها .. وتاريخها لن تندثر.. هناك مجددون مؤمنون بها .. ماضون على درب من سبقهم .. ولتحيا امتنا العربية الحرة من المحيط الهادر الى الخليج الثائر..

زعفران المهنا

أقوى ضغط ممكن أن تُسببه على عقلك هو محاولتك إقناع نفسك بعدم التفكير في أمرٍ يهمك.

حميد الحظاء

يمكن استقراء وضع الدولة المدنية والحديثة من خلال إلقاء نظرة على مذيعي ومذيعات الفضائية اليمنية فغالبيتهم من «حق الجن» (لا صوت ولا صورة ولا حتى مضمون)..

أم جلال عبدالله

إهداء إلى نصفي الآخر..
الفراشات لا تعرف ألوان أجنحتها ولكن
أعين البشر تعرف مدى روعتها.. أنت لا
تعرف مدى روعتك، ولكن هناك من البشر
من يعرف مدى أهميتك وروعتك..
وانت كذلك يا اجمل من احبه قلبي.

عبدالله البداي

لا تفسد فرحتك بالقلق، ولا تفسد عقلك بالتشاؤم، ولا تفسد نجاحك بالغرور، ولا تفسد تفاؤل الآخرين بإحباطهم ولا تفسد يومك بالنظر إلى الأمس.

حنان حسين

ارقص فوق جرحي ....
وقبّل غربتي بشفاه من نار ....
أحرقني في وطن يباع في مزاد حكامه
حتى أستعيد هويتي الممزقة وبقايا أحلامي الضائعة فيه.

علي عشيش

كن راقياً في أفعالك.. اجعل لك قيمة في قلوب الناس ، إن لم يكن حباً فليكن احتراماً.

طلال السياني

نحن لا نستطيع تغيير عقلية الإخوان المسلمين ولكن نستطيع الحكم عليهم بالإعدام لكي نعيش بسلام وأمان..

نبيل حيدر

ميليشيات الحصبة ليست من اختصاص وزارة الداخلية.
هذا للعلم ولا تحرجوا الرجل.. ومثلها بقية المسلحين الجائلين في الشوارع .

صورة وتعليق

صادق علي عبده

معاناة المواطن اليمني مستمرة.. طفلة تحمل الحطب بسبب انعدام مادة الغاز المنزلي.. يبدو أن العجلة تعود إلى الوراء..

الى قوى الظلام

عمار البركاني

الى كل القوى الظلامية والكهنوتية والسلالية المتاجرة بالدين.. الاسلام بريئ منكم ومن افكاركم وافعالكم الظلامية والمتخلفة والاجرامية والرجعية والرسول «صلى الله عليه وآله وسلم» بريئ منكم ومن احاديثكم الملفقة والمزيفة والموضوعة باسمه.. فلا الاسلام ملك لكم ولا الرسول «صلى الله عليه وآله وسلم» محتكر لكم دون بقية الخلق.

أعجبني · تعليق · مشاركة ·

قراران لاغير

حسين عزيز

قراران جمهوريان كفيلان بإنهاء ازمة عمران وحالة الاحتقان فيها ونزع فتيل فتنة طائفية ستدخل البلاد والعباد في دوامة لا يعلم الا الله كيفية الخروج منها ...

على رئيس الجمهورية ان لا يتأخر في اصدار هذه القرارات وتعيين من يشاء خاصة وان الفصل السابع والمجتمع الدولي والاقليمي والمحلي معه فلا يجوز التأخير..

تغيير المحافظ - تغيير القشيبي
انت واحنا مش ناقصين نازحين ومصائب .

السعر ازداد والمقاول واحد

محمد العبسي

جسر ونفق شيراتون كلف ملياراً و700 مليون ريال وإجمالي طوله كيلو و600م، بينما جسر بيت بوس طوله 900 متر فقط (أي نصف طول جسر شيراتون) لكن تكلفته أكثر منه: «مليارا ريال».

وكأن الأسعار في اليمن تزداد كلما قلّت الأعمال الإنشائية وليس العكس.

العجيب أن المقاول المنفذ لكلا الجسرين واحد !!

أعجبني · تعليق · مشاركة ·

زواج القاصـــرات..

عادل الادريسي

لطالما لاقى هذا الموضوع اهمية كبيرة او نقاشا جاداً وواسعاً في مؤتمر الحوار الوطني نريد اليوم ان نتطرق له كشباب وشابات بصفتنا جزءاً لا يتجزأ من هذا المجتمع ولو كنا مثرثرين ومفسبكين كما يصفنا البعض الا انه من حقنا ايضاً الكلام في قضايانا الاجتماعية ..

السؤال هو: أنت كشاب كم تفضل تكون عمر شريكة حياتك... ؟

: أنتِ كـ شابة كم تفضلين أن يكون فارق العمر بينك وبين شريك حياتك .

ولماذا نرى اصحاب اللحى كما نسميهم (المطاوعة) هم اكثر الناس حرصاً واقبالاً على هذا العمر مابين 13 - 18 سنة مع انه من المفترض يكونوا اكثر الناس امتناعاً وتوعية للآخرين من هذا الزواج الذي استطيع تسميته بالمتهور .؟

رسالة هادئة

سمير الصادق

المفروض ان ندعم السعودية الآن من اجل مواجهة الارهاب ومواجهة قطر وعصابة الاخوان المسلمين.

الامن والاستقرار لنظام الحكم في السعودية مطلب اساسي وضروري وحيوي.. وأمن اليمن من أمن السعودية .

دقيقة

سعد الارياني

يحتاج الإنسان إلى عشرين سنة كي يبلغ أشده منذ كان جنيناً في بطن أمه فحيواناً في طفولته وشاباً حين نضوج عقله، وثلاثة آلاف سنة ليكشف القليل عن جنسه، والأبد إلى أن يعرف شيئاً عن نفسه، ولكن دقيقة واحدة تكفي لقتله.

سهام تخترق القلوب

جمال حسين الجعدبي

الكلمة الطيبة جميلة رقيقة لاتؤذي المشاعر ولاتخدش النفوس..
جميلة في اللفظ والمعنى..
يشتاق لها السامع ويطرب لها القلب..
نتائجها مفيدة وغايتها بناءة ومنفعتها واضحة .. مفتاح نفتح به قلوب الناس المغلقة وبه نستطيع ان نكسب قلوبها..

فاشلين

عبدالفتاح حيدرة:

تستطيعون ان تكونوا رجال اعمال ناجحين ورجال دولة «نص خمدة» لكنكم بالتأكيد معارضة فاشلون جداً.